

---

# 01

## Mappenorganisation Spital

---

Für Spitäler/Kliniken,  
Spital- und Einkaufsverbände

---

### **01.01 Registraturmittel**

Einführung  
Arbeits- und Archivmappen  
Aktenbeschriftung und Bereiterung  
Software zur Beschriftung

### **01.02 Pflegedokumentation**

Dokumentationsmappen  
Planettensystem

# 01.01

## Mappenorganisation Spital

Für Spitäler/Kliniken,  
Spital- und Einkaufsverbände

# Registraturmittel Einführung

## Die Lateralregistratur

- Platzsparend
- Übersichtlich
- Problemloser Einbau in vorhandene Schränke, Regale, Fahrregalanlagen und Paternoster



### T-GLEIT-REGISTRATUR

Das meist verwendete Aufhängesystem bei der Lateralregistratur ist das T-Gleit-System. Bei der T-Gleit-Registratur hängen die mit einem speziellen Beschlag aus Metall oder Kunststoff versehenen Akten nebeneinander auf einer Metallschiene.

#### VORTEILE

- Zweipunktaufhängung
- Bester Halt durch 12-fache Verkrampfung mit dem Karton
- Optimale Raumaussnutzung durch Einsatz mehrerer Ebenen
- Registraturbehälter passen sich dem tatsächlichen Volumen an
- Günstige Anschaffungs- und Folgekosten
- T-Gleit-Beschlag aus Metall oder Kunststoff ist kostenneutral



### PENDEL-SYSTEM

Ein weiteres Aufhängesystem bei der Lateralregistratur ist das Pendel-System. Bei der Pendelregistratur hängen die mit einem speziellen Beschlag aus Metall oder Kunststoff versehenen Akten nebeneinander auf einer Metallschiene.

#### VORTEILE

- Einpunktaufhängung
- Bester Halt durch 14-fache Verkrampfung mit dem Karton
- Optimale Raumaussnutzung durch Einsatz mehrerer Ebenen
- Registraturbehälter passen sich dem tatsächlichen Volumen an
- Günstige Anschaffungs- und Folgekosten
- Pendel-Beschlag aus Metall oder Kunststoff ist kostenneutral



### ZUM PENDELSYSTEM ZÄHLT ALS ALTERNATIVE ZUR PENDELAUFHÄNGUNG AUCH DIE WÄLLER-AUFHÄNGUNG

Auch hier hängen die mit einem speziellen Beschlag aus Metall versehenen Akten nebeneinander auf einer Metallschiene.

#### VORTEILE

- Einpunktaufhängung
- Bester Halt durch 10-fache Verkrampfung mit dem Karton

# 01.01

## Mappenorganisation Spital

Für Spitäler/Kliniken,  
Spital- und Einkaufsverbände

# Registrierungsmittel Einführung

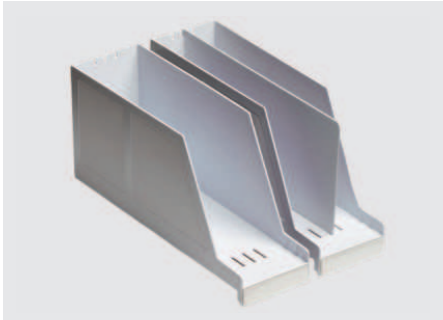

### KASSETTENREGISTRATUR

Die Kassettenregistratur ist als laterale Stehregistratur für den schnellen Zugriff auf grosse Mengen von Einzelakten geeignet. Das System besteht aus Kunststoffkassetten und Einstellmappen oder -heftern.

#### VORTEILE

- Direkter, schneller Zugriff
- Optimale Raumausnutzung und Flexibilität
- Vielfältige Signalisierungsmöglichkeiten für schnellen Überblick
- Geringe Folgekosten

### DIE VERTIKAL-HÄNGEREGISTRATUR

Bei der Vertikal-Hängeregistratur handelt es sich um Hefter und Mappen mit speziellen Schienen, die seitlich eine sog. Hängenase besitzen. Sie können hintereinander in Hängeauszüge im Schreibtisch oder Vertikal-schränken abgehängt werden.

#### VORTEILE

- Direkter, schneller Zugriff
- Sehr gute Übersicht durch Bereiterung
- Hohe Flexibilität, da sie sich dem tatsächlichen Volumen anpasst

#### NACHTEILE

- Hoher Platzbedarf
- Hohe Anschaffungskosten

# 01.01

## Mappenorganisation Spital

Für Spitäler/Kliniken,  
Spital- und Einkaufsverbände

# Registraturmittel Arbeits- und Archivmappen

## T-Gleitregistratur



### T-GLEIT-HEFTER

- Mit oder ohne Froschtasche
- Mechanik: Metall/Schlauch
- Heftungsart: kaufmännisch/behördlich
- Aufhängung: Kunststoff oder Metall



### T-GLEIT-TASCHE

- ohne, mit einem oder zwei Fröschen
- optional mit Griffausstanzung und/oder Überfallklappe
- Aufhängung: Kunststoff oder Metall



### T-GLEIT-SAMMLER

- vorne offen
- eine oder beide Seiten geschlossen
- Rückenbreite: 3,5 cm/5 cm/8 cm
- Aufhängung: Kunststoff oder Metall

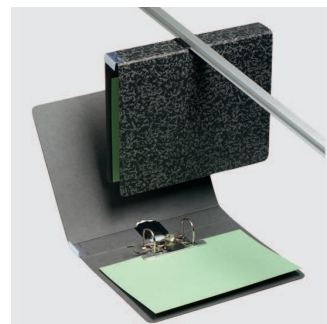

### T-GLEIT-ORDNER

- Rücken- oder Deckelaufhängung aus Kunststoff oder Metall
- Mechanik: Reissmechanik/Hebelmechanik/Schlauchheftung
- Rückenbreite: 2 bis 8 cm

## Pendelregistratur



### PENDELHEFTER

- mit oder ohne Froschtasche
- Mechanik: Metall / Schlauch
- Heftungsart: kaufmännisch/behördlich
- Aufhängung: Kunststoff oder Metall



### PENDEL-TASCHE

- ohne, mit einem oder zwei Fröschen
- optional mit Griffausstanzung und/oder Überfallklappe
- Aufhängung: Kunststoff oder Metall



### PENDEL-TASCHEHEFTER

- mit Heftung oben oder unten
- Mechanik: Metall/Schlauch
- Heftungsart: kaufmännisch/behördlich
- Aufhängung: Kunststoff oder Metall



### PENDELSAMMLER

- vorne offen
- eine oder beide Seiten geschlossen
- Rückenbreite: 3,5 cm/5 cm/8 cm
- Aufhängung: Kunststoff oder Metall

# 01.01

## Mappenorganisation Spital

Für Spitäler/Kliniken,  
Spital- und Einkaufsverbände

# Registriermittel Arbeits- und Archivmappen

## Hängeregistratur vertikal



### HÄNGEHEFTER VERTIKAL

- mit oder ohne Froschtasche
- Mechanik: Metall/Schlauch
- Heftungsart: kaufmännisch/behördlich



### HÄNGETASCHE VERTIKAL

- ohne oder mit 2 Fröschen



### HÄNGESAMMLER VERTIKAL

- mit verstärktem Boden
- Fassungsvermögen: 3 cm/5 cm

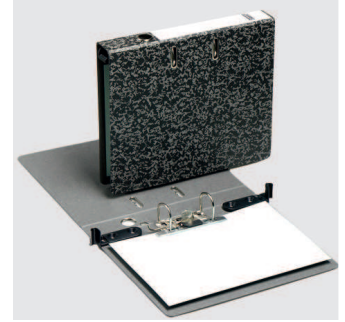

### HÄNGEORDNER VERTIKAL

- aus schwarzer Hartpappe
- mit ausschiebaren Hängenasen
- Rückenbreite: 5 cm/7,5 cm

## Kassettenregistratur

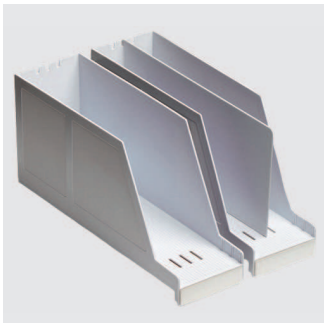

### STEHKASSETTEN UND ZUBEHÖR

Masse: 154 x 98 x 335 mm  
(HxBxT)

Optionales Zubehör:

- Trennwand zur Unterteilung der Kassette
- Stützklemme zur Fixierung der Akten
- Klarsichtfenster zur Beschriftung der Kassette



### EINSTELLMAPPE

- aus Natron-, Manila- oder Spezialkraftkarton
- ohne oder mit Colorrant zur Signalisierung



### EINSTELLHEFTER

- mit oder ohne Froschtasche
- Mechanik: Metall/Schlauch
- Heftungsart: kaufmännisch/behördlich
- ohne oder mit Colorrant zur Signalisierung

# 01.01

## Mappenorganisation Spital

Für Spitäler/Kliniken,  
Spital- und Einkaufsverbände

# Registraturmittel Aktenbeschriftung & Bereiterung



### Prinzip Farbleitsystem

Mittels Farbe wird Übersicht und Ordnung in die Registratur gebracht. Farbige Ziffern- und Buchstabensignale schaffen deutlich sichtbare Farbreihen. Das menschliche Auge wird durch dieses Farbleitsystem zur benötigten Akte geführt. Falschablagen fallen aufgrund der durchbrochenen Farbkette sofort auf.

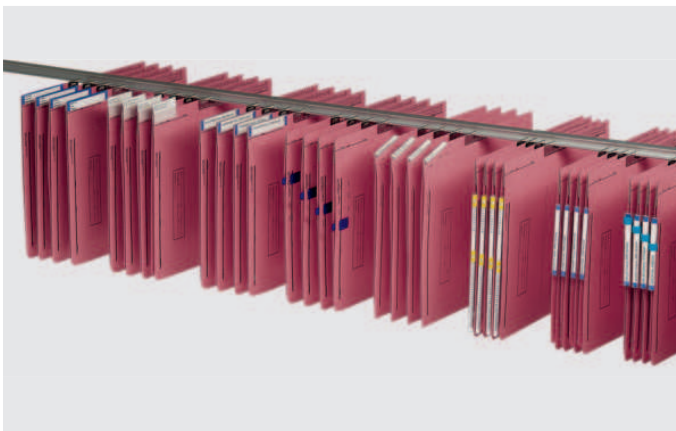

# 01.01

## Mappenorganisation Spital

Für Spitäler/Kliniken,  
Spital- und Einkaufsverbände

# Registraturmittel Aktenbeschriftung & Bereiterung



### FLACHSICHTFENSTER

- einheitliche Höhe mit dem Heferrücken
- Einschiebestreifen von der Vorder- und Rückseite lesbar
- VE: 100 Stück

BESTELLINFORMATIONEN  
Art.-Nr. [ZIB1053](#) (100 mm)

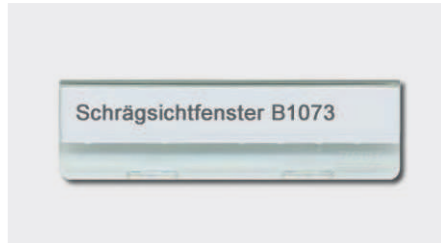

### SCHRÄGSICHTFENSTER

- optimale Lesbarkeit von oben u. seitlich durch Neigung d. Fenster um 60 Grad
- erfordert Sonderausführung des Hefters
- VE: 100 Stück je Farbe

BESTELLINFORMATIONEN  
Art.-Nr. [ZIB1073](#) (60 mm)

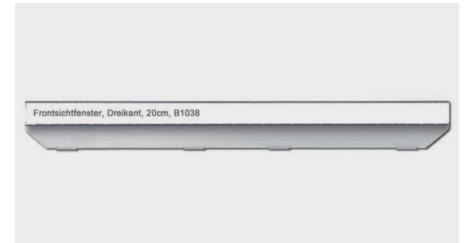

### FRONTSICHTFENSTER

- um 60 Grad nach hinten geneigte Beschriftungsfläche
- auch auf dem Schreibtisch liegend gut lesbar
- VE: 100 Stück

BESTELLINFORMATIONEN  
Art.-Nr. [ZIB1038](#) (200 mm)



### OPTIKSICHTFENSTER

- Beschriftungen werden wie durch eine Lupe vergrößert (auch aus der Entfernung gut lesbar)
- VE: 100 Stück

BESTELLINFORMATIONEN  
Art.-Nr. [ZIB1049](#) (100 mm)



### DREIECKSICHTFENSTER

- Beschriftung auf drei Seiten möglich
- hängend und liegend gut lesbar
- VE: 100 Stück

BESTELLINFORMATIONEN  
Art.-Nr. [ZIB1046](#) (100 mm)

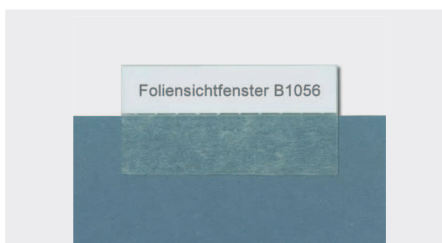
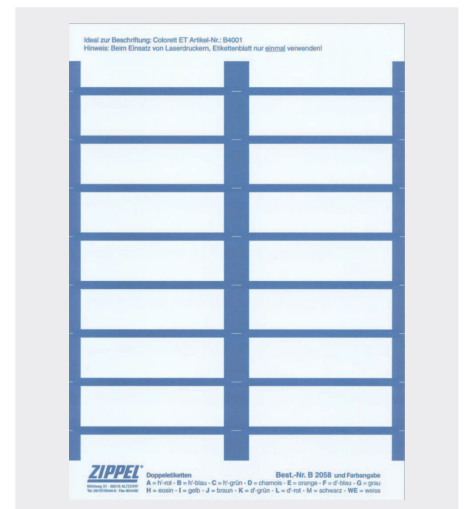

### FOLIENSICHTFENSTER

- selbstklebendes Sichtfenster inkl. Einschiebestreifen
- auf zwei Seiten beschrift- und lesbar
- VE: 100 Stück

BESTELLINFORMATIONEN  
Art.-Nr. [ZIB1057](#) (30 mm)  
Art.-Nr. [ZIB1056](#) (60 mm)  
Art.-Nr. [ZIB1055](#) (100 mm)

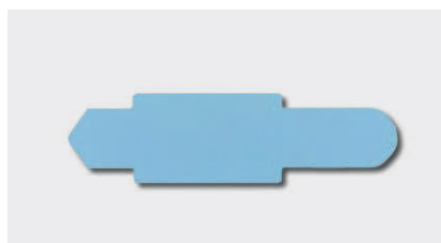

### STECKREITER

- zur zuverlässigen Kennzeichnung von Akten
- lieferbar in 13 Farben
- VE: 100 Stück je Farbe

BESTELLINFORMATIONEN  
Art.-Nr. [ZID1001](#)

### DOPPELETIKETTEN

- selbstklebend
- in 14 Farben erhältlich
- auf zwei Seiten beschrift- und lesbar
- Mindestabnahme: 5 Bögen (zu je 16 Etiketten)
- VE: 100 Stück

BESTELLINFORMATIONEN  
Art.-Nr. [ZIB2058](#) + Farbe

# 01.01

## Mappenorganisation Spital

Für Spitäler/Kliniken,  
Spital- und Einkaufsverbände

# Registraturmittel

## Software zur Beschriftung



### SOFTWARE COLORETT

Hierbei handelt es sich um eine Software zum Erstellen von Gesamtetiketten mit Farbleitsystem.

Features:

- Einbindung eines kundenindividuellen Layouts
- Komfortable Eingabe, Änderung und Löschung der Benutzerdaten
- Professioneller Datenim- und export
- Druckvorschau
- Druckanpassung an alle Druckertypen
- Netzwerkfähigkeit
- Aktenverwaltung mit Barcodelesegerät möglich

Das Labeldesign wird gemeinsam definiert, damit alle relevanten Informationen übersichtlich dargestellt werden.

### SOFTWARE ETI4000

Bewährte schwarz-weiss Beschriftungssoftware für Dreiecksichtfenster, Vertikalsichtfenster, Optiksichtfenster und Streifenetiketten

### LABELSERVICE

- Sie liefern Ihre Daten (Excel-File), wir erstellen und liefern Ihre Labels.
- Sie liefern Ihre Daten (Excel-File), wir erstellen Ihre Labels, kleben sie auf Ihre Mappen und liefern diese.

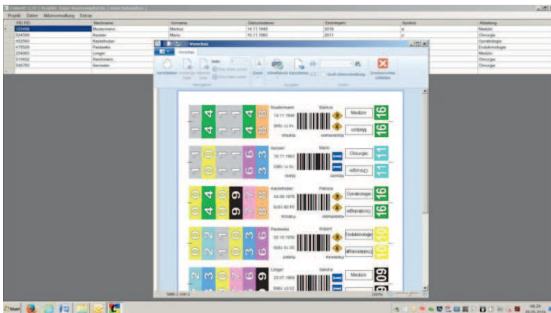
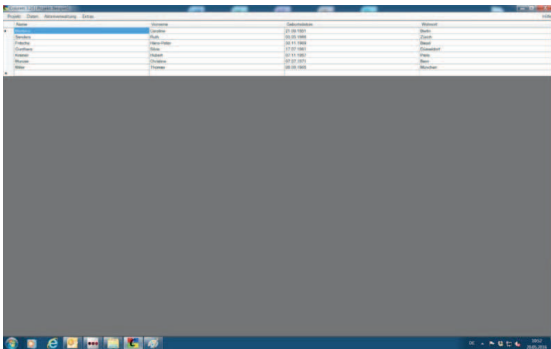



# 01.02

## Mappenorganisation Spital

Für Spitäler/Kliniken,  
Spital- und Einkaufsverbände

# Pflegedokumentation Dokumentationsmappen



### 2-DECKEL-BEFUND-/DOKUMAPPE MIT D-MECHANIK

- mit 2-fach-Combimechanik 25 mm Ø (D-Mechanik)
- 1 Innen- und Aussentasche
- äusserst stabile Ausführung
- langes C-Profil am Vorderdeckel oben

#### BESTELLINFORMATIONEN

Art.-Nr. [EI9108-327](#) – grau-rot  
Art.-Nr. [EI9108-328](#) – grau-blau  
Art.-Nr. [EI9108-155](#) – grau-gelb  
Art.-Nr. [EI9108-156](#) – grau-grün



### 2-DECKEL-BEFUND-/DOKUMAPPE MIT SCHLAUCHMECHANIK

- mit Schlauchmechanik 3-tlg.
- mit Aussentasche
- langes C-Profil am Vorderdeckel oben

#### BESTELLINFORMATIONEN

Art.-Nr. [EI9208-863](#) – grau-rot  
Art.-Nr. [EI9208-864](#) – grau-gelb  
Art.-Nr. [EI9208-865](#) – grau-blau  
Art.-Nr. [EI9208-866](#) – grau-grün

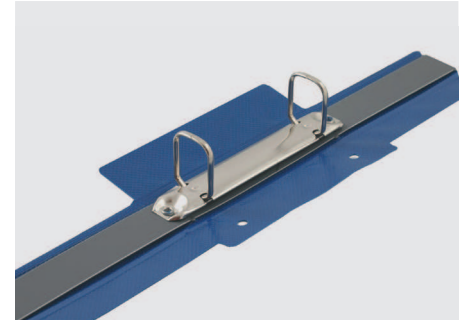

### 2-DECKEL-BEFUND-/DOKUMAPPE MIT BÜGELMECHANIK

- mit Bügelmechanik 25 mm Ø
- mit Aussentasche
- langes C-Profil am Vorderdeckel oben

#### BESTELLINFORMATIONEN

Art.-Nr. [EI9108-317](#) – grau-rot  
Art.-Nr. [EI9108-318](#) – grau-blau  
Art.-Nr. [EI9108-319](#) – grau-grün  
Art.-Nr. [EI9108-320](#) – grau-gelb

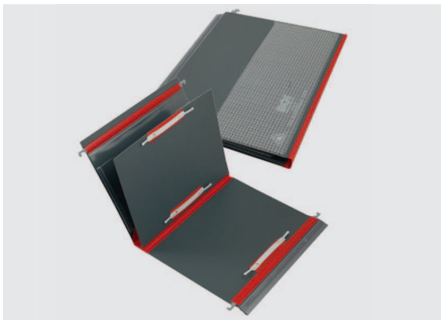

### 3-DECKEL-BEFUND-/DOKUMAPPE GRAU-ROT

- wahlweise mit Ring- oder Schlauchmechanik
- Mitteldeckel mit Abheftvorrichtung
- 2 Innentaschen, 1 Aussentasche
- langes C-Profil am Rückdeckel oben
- Farbe grau-rot

#### BESTELLINFORMATIONEN

Art.-Nr. [EI9208-476](#) – Ringmechanik  
Art.-Nr. [EI9208-477](#) – Schlauchmechanik



### 3-DECKEL-BEFUND-/DOKUMAPPE BLAU

- Vorderdeckel mit Klarsichttasche + Chipkartentasche
- Rückdeckel mit Klarsichttasche
- Mitteldeckel mit Klarsichttaschen beidseitig
- Snapbinder im Vorderdeckel
- langes C-Profil am Rückdeckel oben
- mit Ring- oder Schlauchmechanik
- Farbe blau

#### BESTELLINFORMATIONEN

Art.-Nr. [EI9208-351](#) – Schlauchmechanik  
Art.-Nr. [EI9208-352](#) – Ringmechanik



### DOKU-SAMMELMAPPE MIT VERSTÄRKTEM RÜCKDECKEL

- Vorderdeckel Klarsicht inkl. A4-Tasche mit Öffnung links
- inkl. 4 Registereinlagen Tab 1–4 mit kfm. Heftung
- langes C-Profil am Rückdeckel oben
- Farbe grau-blau

#### BESTELLINFORMATIONEN

Art.-Nr. [EI9208-554](#)

# 01.02

## Mappenorganisation Spital

Für Spitäler/Kliniken,  
Spital- und Einkaufsverbände

# Pflegedokumentation Dokumentationsmappen

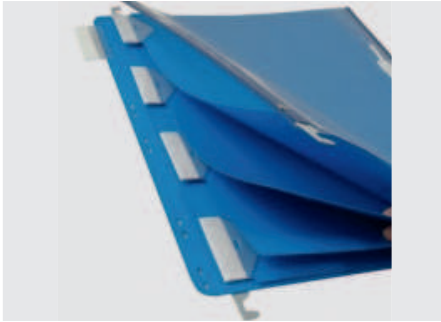

### DOKU-SAMMELMAPPE

- Vorderdeckel Klarsicht inkl. A4-Tasche mit Öffnung links
- inkl. 4 Registereinlagen Tab 1–4 mit kfm. Heftung
- Aufsteckreiter am Rückdeckel oben
- Farbe blau

BESTELLINFORMATIONEN  
Art.-Nr. [EI9208-306](#)

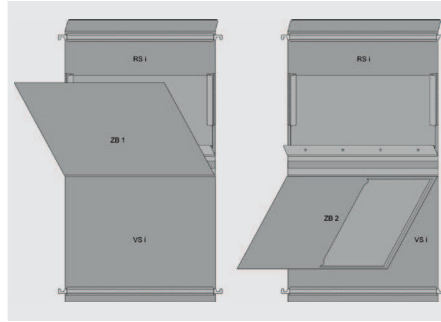

### 3-DECKEL-DOKUMAPPE

- im Vorderdeckel innen oben wahlweise Druckknopfleiste, Abheftstreifen, Durable-Clip, Klemmleiste
- Mitteldeckel rückseitig mit Klarsichttasche
- im Boden/Rücken wahlweise mit Ringmechanik oder Orgaprofil zur Aufnahme von bis zu 6 Einlagen
- langes C-Profil am Rückdeckel oben
- Farbe grau

BESTELLINFORMATIONEN  
Art.-Nr. [HI210103](#)

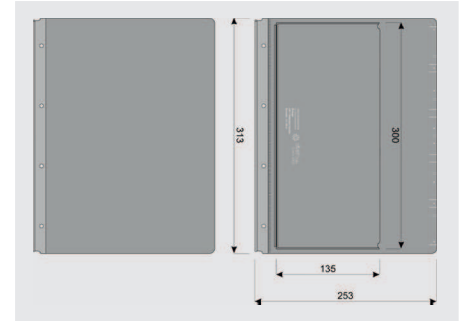

### EINLAGE ZU DOKUMAPPE HI210103

- 1 Tasche auf Vorderseite 300 x 135 mm
- 4-fach Lochung und PU-Drehstab
- Farbe grau

BESTELLINFORMATIONEN  
Art.-Nr. [HI211203](#)

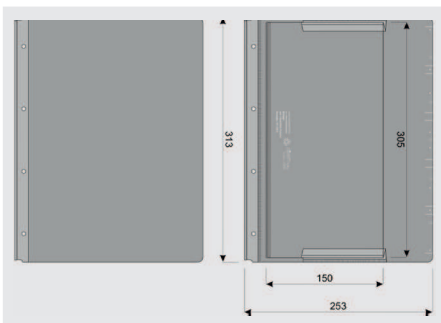

### EINLAGE ZU DOKUMAPPE HI210103

- 1 Dehnfalttasche auf Vorder- und Rückseite
- 4-fach Lochung und PU-Drehstab
- Farbe grau

BESTELLINFORMATIONEN  
Art.-Nr. [HI211303](#)

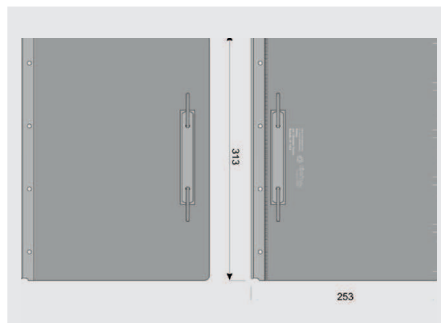

### EINLAGE ZU DOKUMAPPE HI210103

- je 1x Abheftstreifen auf Vorder- und Rückseite
- 4-fach Lochung und PU-Drehstab
- Farbe grau

BESTELLINFORMATIONEN  
Art.-Nr. [HI211403](#)

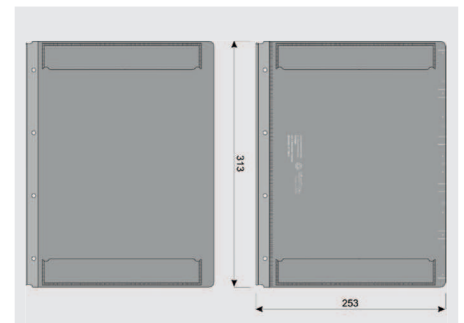

### EINLAGE ZU DOKUMAPPE HI210103

- je 2x Formularlasche 215 x 28 mm auf Vorder- und Rückseite an Schmalseiten
- 4-fach Lochung und PU-Drehstab
- Farbe grau

BESTELLINFORMATIONEN  
Art.-Nr. [HI211503](#)

# 01.02

## Mappenorganisation Spital

Für Spitäler/Kliniken,  
Spital- und Einkaufsverbände

# Pflegedokumentation Dokumentationsmappen

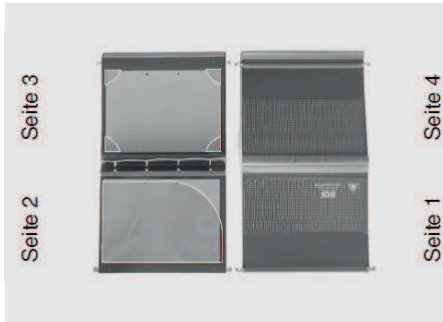

### 2-DECKEL-DOKUMAPPE EI08088

- Vorderdeckel aussen halb hohe Tasche
- Vorderdeckel innen Bogenschnitttasche nach rechts u. unten offen
- Rückdeckel innen 4 Klarsichtecken
- Rückdeckel aussen halb hohe Tasche
- im Boden/Rücken mit Druckknopfleiste zur Aufnahme von Einlagen
- langes C-Profil am Rückdeckel oben
- Farbe grau

BESTELLINFORMATIONEN  
[Art.-Nr. EI08088](#)



### 2-DECKEL-DOKUMAPPE EI08111

- Vorderdeckel aussen blanko
- Vorderdeckel innen 4 Klarsichtecken
- Rückdeckel innen 4 Klarsichtecken
- Rückdeckel aussen blanko
- im Boden/Rücken mit Druckknopfleiste zur Aufnahme von Einlagen
- langes C-Profil am Rückdeckel oben
- Farbe grau

BESTELLINFORMATIONEN  
[Art.-Nr. EI08111](#)



### 2-DECKEL-DOKUMAPPE EI08112

- Vorderdeckel aussen halb hohe Tasche
- Vorderdeckel innen 4 Klarsichtecken
- Rückdeckel innen 4 Klarsichtecken
- Rückdeckel aussen halb hohe Tasche
- im Boden/Rücken mit Druckknopfleiste zur Aufnahme von Einlagen
- langes C-Profil am Rückdeckel oben
- Farbe grau

BESTELLINFORMATIONEN  
[Art.-Nr. EI08112](#)

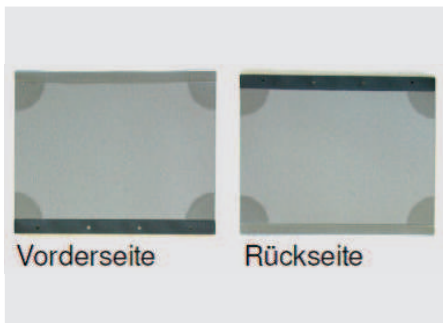

### EINLAGE

- zu Dokumappe EI08088/-111/-112
- Vorder- und Rückseite 4 Klarsichtecken
- 4-fach Lochung
- Farbe grau

BESTELLINFORMATIONEN  
[Art.-Nr. EI08059](#)



### EINLAGE

- zu Dokumappe EI08088/-111/-112
- Vorderseite ovale Tasche rechts und oben offen
- Rückseite ovale Tasche links u. unten offen
- 4-fach Lochung
- Farbe grau

BESTELLINFORMATIONEN  
[Art.-Nr. EI0810](#)

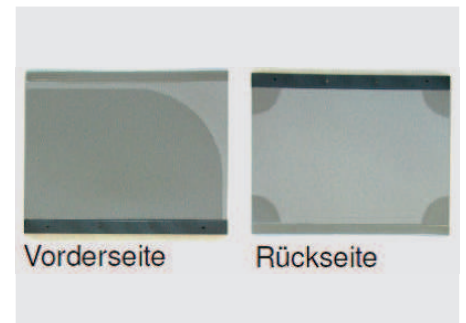

### EINLAGE

- zu Dokumappe EI08088/-111/-112
- Vorderseite ovale Tasche rechts und oben offen
- Rückseite 4 Klarsichtecken
- 4-fach Lochung
- Farbe grau

BESTELLINFORMATIONEN  
[Art.-Nr. EI08060](#)

# 01.02

## Mappenorganisation Spital

Für Spitäler/Kliniken,  
Spital- und Einkaufsverbände

# Pflegedokumentation Dokumentationsmappen



### DOKU-TAFEL

- Vorderdeckel Klarsicht inkl. A4-Tasche mit Öffnung links
- 1 Hängeschiene
- 2 Fotoecken am Fuss
- wahlweise mit Abheftstreifen oder Klemmleiste innen oben
- langes C-Profil am Rückdeckel oben

BESTELLINFORMATIONEN  
[Art.-Nr. EI9108-195](#)

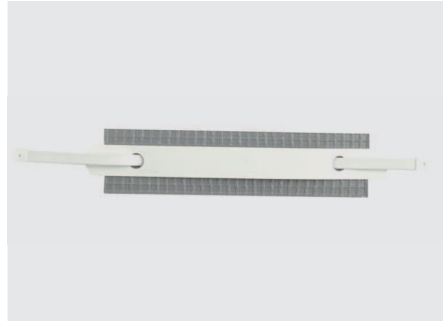

### ABHEFTSTREIFEN GRAU

- selbstklebend

BESTELLINFORMATIONEN  
[Art.-Nr. EI9208314](#)



### KLEMMLEISTE

- selbstklebend, 308 mm

BESTELLINFORMATIONEN  
[Art.-Nr. EI9208551](#)

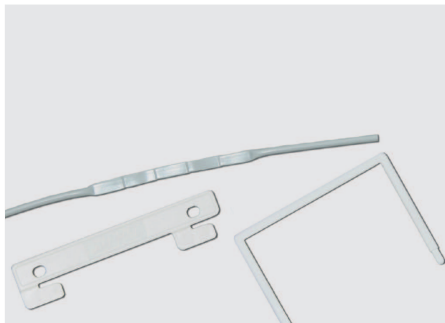

### SCHLAUCHMECHANIK 3-TLG.

- Bestehend aus: Schlauch, Deckschiene, Bügel

BESTELLINFORMATIONEN  
[Art.-Nr. ZIJ1003](#)



### DRUCKKNOPFLEISTE

- selbstklebend

BESTELLINFORMATIONEN  
[Art.-Nr. EI9108-956](#)



### VARIOCLIP

- selbstklebend

BESTELLINFORMATIONEN  
[Art.-Nr. EI9208-562](#)

# 01.02

## Mappenorganisation Spital

Für Spitäler/Kliniken,  
Spital- und Einkaufsverbände

# Pflegedokumentation Dokumentationsmappen

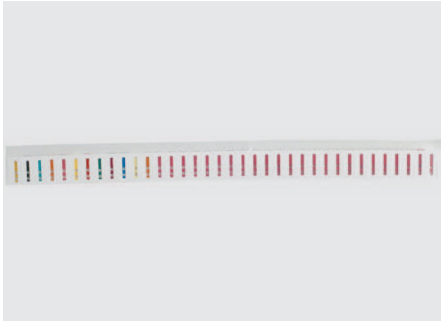

### REITERLEISTE 36-TLG. + TERMINSTREIFEN

36 Signale/bedruckter Terminstreifen

BESTELLINFORMATIONEN  
[Art.-Nr. EI9208-048](#) + HO 1299a

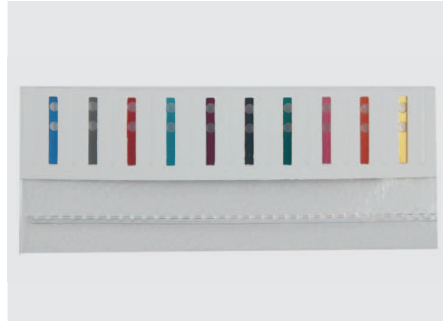

### REITERLEISTE 10-TLG.

BESTELLINFORMATIONEN  
[Art.-Nr. EI9208-654](#)



### NAMENSSTREIFEN

- 1 Satz mit 6 Streifen
- 1 Streifen 4-fach nutzbar
- Druck: Name/Zimmer-Nr.
- weiss oder farbig erhältlich

BESTELLINFORMATIONEN  
[Art.-Nr. BOHO1189](#) + Farbe

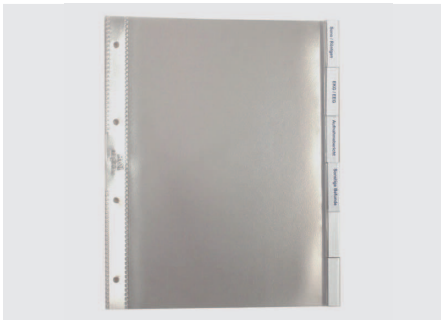

### KLARSICHTREGISTER 6-TLG.

inkl. blanko Beschriftungsschildern

BESTELLINFORMATIONEN  
[Art.-Nr. EI9205-637](#)



### KLARSICHTTASCHE

- selbstklebend
- mit Umbug zum Einklemmen in  
[EI9108-327ff](#); [-863ff](#); [-317ff](#)

BESTELLINFORMATIONEN  
[Art.-Nr. EI9208-392](#), selbstklebend  
[Art.-Nr. EI9108-069](#), mit Umbug

# 01.02

## Mappenorganisation Spital

Für Spitäler/Kliniken,  
Spital- und Einkaufsverbände

# Pflegedokumentation Planettensystem



### UNIVERSALPLANETTE

- hochwertiger, bruchsicherer Kunststoff
- Lochschlitzstanzung
- Aufnahme von bis zu 15 Planettentaschen
- ergonomischer Handgriff
- robuster Deckel, farbig

#### BESTELLINFORMATIONEN

Art.-Nr. [EI9108-529](#) – rot  
Art.-Nr. [EI9108-530](#) – blau  
Art.-Nr. [EI9108-531](#) – gelb  
Art.-Nr. [EI9108-532](#) – weiss  
Art.-Nr. [EI9108-533](#) – grün



### 2-DECKEL-PLANETTENTASCHE

- transparente Vordertasche
- Formulklemmleiste im Vorderdeckel oben
- Gewebestreifenverstärkung
- stabile Messing-Aufhängung
- mit Reiterleiste 36-tlg.

#### BESTELLINFORMATIONEN

Art.-Nr. [EI9208-541](#) – grau-rot  
Art.-Nr. [EI9108-025](#) – grau-grün  
Art.-Nr. [EI9108-037](#) – grau-blau  
Art.-Nr. [EI9108-047](#) – grau-gelb

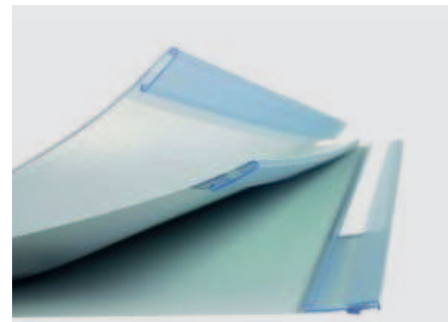

### 3-DECKEL-PLANETTENTASCHE MIT 1 ZUSÄTZL. KLEMMLEISTE

- transparente Vordertasche
- Formulklemmleiste im Vorderdeckel oben u. Mitteldeckel Rückseite oben
- Gewebestreifenverstärkung
- stabile Messing-Aufhängung
- mit austauschbarer Reiterleiste 36-tlg. und Terminstreifen

#### BESTELLINFORMATIONEN

Art.-Nr. [EI9108-128](#) – grau-rot  
Art.-Nr. [EI9108-228](#) – grau-grün  
Art.-Nr. [EI9108-229](#) – grau-blau  
Art.-Nr. [EI9108-230](#) – grau-gelb

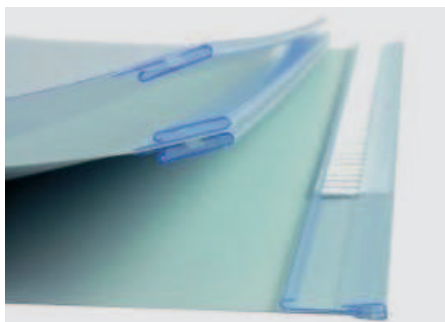

### 3-DECKEL-PLANETTENTASCHE MIT 2 ZUSÄTZL. KLEMMLEISTEN

- grau-rot
- transparente Vordertasche
- Formulklemmleiste im Vorderdeckel oben u. Mitteldeckel beidseitig (unten/oben)
- Gewebestreifenverstärkung
- stabile Messing-Aufhängung
- mit austauschbarer Reiterleiste 36-tlg. und Terminstreifen

#### BESTELLINFORMATIONEN

Art.-Nr. [EI9208-422](#)



### 4-DECKEL-PLANETTENTASCHE

- grau-rot
- transparente Vordertasche
- 2 Mitteldeckel mit je 2 Klemmleisten beidseitig (unten/oben)
- Gewebestreifenverstärkung
- stabile Messing-Aufhängung
- mit austauschbarer Reiterleiste 36-tlg. und Terminstreifen

#### BESTELLINFORMATIONEN

Art.-Nr. [EI9208-678](#)



### 2-DECKEL-PLANETTENTASCHE MIT 2 AUSSENTASCHEN

- grau
- Klarsichttasche auf Vorderdeckel aussen
- Formulklemmleiste im Vorderdeckel oben u. Rückdeckel innen oben
- Klarsichttasche auf Rückdeckel aussen
- Glasfibrstab mit Metall-Endhülsen
- mit austauschbarer Reiterleiste 36-tlg.

#### BESTELLINFORMATIONEN

Art.-Nr. [EI9208-549K](#)

# 01.02

## Mappenorganisation Spital

Für Spitäler/Kliniken,  
Spital- und Einkaufsverbände

# Pflegedokumentation Planettensystem



### 2-DECKEL-PLANETTENTASCHE MIT 1 AUSSENTASCHE

- grau
- transparente Vordertasche
- Klemmleiste auf Vorder- u. Rückdeckel innen oben
- Rückdeckel aussen mit Lasche
- mit austauschbarer Reiterleiste 36-tlg.

BESTELLINFORMATIONEN  
Art.-Nr. [EI9208-603K](#)



### 3-DECKEL-PLANETTENTASCHE MIT 2 AUSSENTASCHEN

- grau
- mit Klarsichttasche auf Vorderdeckel aussen
- Formularklemmleiste im Vorder- und Rückdeckel innen oben
- Mitteldeckel mit Klemmleiste auf Vorder- und Rückseite oben
- Klarsichttasche auf Rückdeckel aussen
- Glasfibrerstab mit Metall-Endhülsen
- mit austauschbarer Reiterleiste 36-tlg.

BESTELLINFORMATIONEN  
Art.-Nr. [EI9108-162](#)

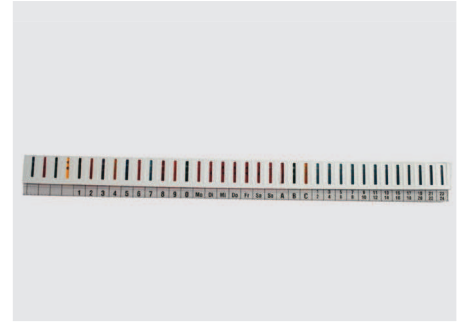

### REITERLEISTE 36-TLG. + TERMINSTREIFEN BEDRUCKT

- Signale unterstützen die Kommunikation zwischen Arzt und Pflege

BESTELLINFORMATIONEN  
Art.-Nr. [EI9208-049](#) + BOHO1370



### FORMULARKLEMMLEISTE

- mit Haltenoppen
- selbstklebend

BESTELLINFORMATIONEN  
Art.-Nr. [EI9108-914](#)



### WECHSELSCHIENE AUFSTECKBAR

- zur Aufnahme von Reiterleiste und Terminstreifen

BESTELLINFORMATIONEN  
Art.-Nr. [EI9108-918](#)

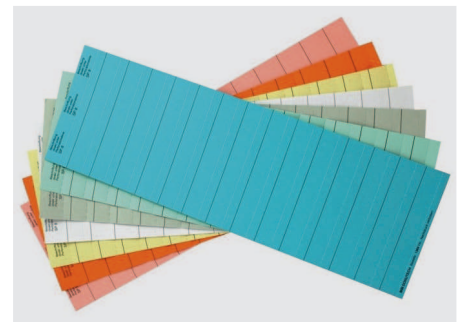

### PATIENTENETIKETTEN

- auffällige Zuordnung dank Farbcodierung
- Satz à 14 Streifen
- weiss oder farbig

BESTELLINFORMATIONEN  
Art.-Nr. [BOHO1364](#) + Farbe